



## Oferta de Cursos y Certificados Segundo Semestre 2014-2015

### INSTITUTO MULTILINGÜE Y CULTURAL

#### INGLÉS

Requisito: Hacer entrevista vía telefónica o presencial.

#### INGC-0106 Inglés Conversacional Básico

**45 horas contacto \$295**  
sábado, 14 de febrero al 16 de mayo  
13 sesiones, 9:00 a.m. a 12:30 p.m.

#### INGC-0301 Inglés Conversacional Intermedio

**40 horas contacto \$295**  
sábado, 14 de febrero al 9 de mayo  
12 sesiones, 9:00 a.m. a 12:30 p.m.

#### INGC-0504 Inglés Conversacional Avanzado

**40 horas contacto \$295**  
lunes y miércoles, 23 de febrero al 8 de abril  
12 sesiones, 6:00 p.m. a 9:00 p.m.

#### INGC-0105 Taller de Inglés Conversacional para el Mundo Laboral

**24 horas contacto \$225**  
sábado, 21 de febrero al 18 de abril  
8 sesiones 9:00 a.m. a 12:00 p.m.

#### ESPAÑOL

#### ESPC-0001 Español Conversacional Básico para Extranjeros *Conversational Spanish Basic Level for Non-Spanish Speakers*

**40 horas contacto \$295**  
sábado, 14 de febrero al 9 de mayo  
12 sesiones, 12:30 a 4:00 p.m.

#### IDIOMAS EXTRANJEROS

#### FRAC-0502 Francés Básico | ITAC-0101 Italiano Básico | JAPC-0101 Japonés Básico | PORC-0101 Portugués Básico

**40 horas contacto \$295**  
sábado, 14 de febrero al 9 de mayo  
12 sesiones, 9:00 a.m. a 12:30 p.m.

#### ALEC-0101 Alemán Básico | RUSC-0101 Ruso Básico

**40 horas contacto \$295**  
sábado, 14 de febrero al 9 de mayo  
12 sesiones, 12:30 a 4:00 p.m.

### TALLER DE BELLOS OFICIOS

#### CERÁMICA

#### CERM-0101 Técnicas para Construir en Barro- Introducción a la Cerámica\*

**21 horas contacto \$235**  
sábado, 21 de febrero al 11 de abril  
7 sesiones, 9:00 a.m. a 12:00 p.m.

#### CALIGRAFÍA

#### CALI - 0101 La Caligrafía y sus Múltiples Usos\*

**30 horas contacto \$235**  
sábado, 21 de febrero al 2 de mayo  
10 sesiones, 1:00 a.m. a 4:00 p.m.

#### BISUTERÍA

#### BISU - 0101 Confección y Diseño de Joyería Artesanal\*

**30 horas contacto \$235**  
sábado, 14 de febrero al 25 de abril  
10 sesiones, 9:00 a.m. a 12:00 p.m.

#### BATIK

#### BATK-0101 Batik - Estampado Artesanal de Tejidos\*

**20 horas contacto \$205**  
lunes y miércoles, 23 de febrero al 30 de marzo  
10 sesiones, 5:30 a 7:30 p.m.

#### ENMARCADO

#### MACU-0302 Enmarcado de Cuadros I\*

**30 horas contacto \$205**  
sábado, 7 de marzo al 16 de mayo

#### MACU - 0303 Enmarcado de Cuadros II\*

**30 horas contacto \$205**  
sábado, 7 de marzo al 16 de mayo  
10 sesiones, 1:00 a 4:00 p.m.

\*Estos cursos requieren la compra de materiales

### CURSOS PARA MEJORAMIENTO PERSONAL Y PROFESIONAL

#### COACHING ¡NUEVO!

#### COCH-0103 Introducción a Life Coaching ¡NUEVO!

**12 horas contacto \$175**  
miércoles, 11, 18, 25 de febrero y 4 de marzo  
4 sesiones, 9:00 a.m. a 1:00 p.m.  
sábado, 21, 28 de febrero; 7 y 14 de marzo  
4 sesiones, 6:00 a 9:00 p.m.

#### COCH-0104 Programación Neurolingüística Conceptos Básicos ¡NUEVO!

**12 horas contacto \$150**  
sábado, 28 de febrero y 7, 14, 21 de marzo  
4 sesiones, 9:00 a.m. a 12:00 p.m.

#### COCH-0101 Coaching y la Gerencia

**6 horas contacto \$125**  
sábado, 21 y 28 de marzo  
2 sesiones, 9:00 a.m. a 12:00 p.m.

#### COCH-0102 Coaching e Inteligencia Emocional

**6 horas contacto \$125**  
sábado, 7 y 14 de marzo  
2 sesiones, 9:00 a.m. a 12:00 p.m.

#### COMPUTADORAS

#### CMPU-0101 Taller: Uso del iPhone, iPad e iPod Touch en su Trabajo ¡Nuevo!

Los participantes podrán maximizar el uso de su teléfono iPhone, iPad e iPod Touch y comunicarse mejor con su clientela, colegas y supervisores. ¡GRATIS! si haces matrícula en otro curso.

#### CMPU-0118 Office Suite 2013

Introducción a *Word, Outlook, Power Point y Publisher*  
**30 horas contacto \$285**  
sábado, 21 de febrero al 2 de mayo  
10 sesiones, 9:00 a.m. a 2:00 p.m.

#### CMPU-0309 Taller: Herramientas de Animación en Power Point ¡Nuevo!

**15 horas contacto \$235**  
sábado, 21 de febrero al 11 de abril  
5 sesiones, 1:00 a 4:00 p.m.

#### FACTURACIÓN A PLANES MÉDICOS

#### FAPM-0001 Facturación a Planes Médicos

**30 horas contacto \$180**  
sábado, 14 de febrero al 25 de abril  
10 sesiones, 9:00 a.m. a 12:00 p.m.

#### FAPM - 0002- Facturación Electrónica a Planes Médicos

**30 horas contacto \$180**  
Fecha por anunciarse  
10 sesiones, 1:00 a 4:00 p.m.

#### CONTABILIDAD

#### CNTA-0108 Contabilidad para Pequeños Negocios ¡Nuevo!

**30 horas contacto \$230**  
lunes y miércoles, 9 de marzo al 13 de abril  
10 sesiones, 6:00 a 9:00 p.m.

#### CNTA - 0105 - Contabilidad Computadorizada (Peachtree)

**30 horas contacto \$230**  
viernes, 27 de febrero al 8 de mayo  
10 sesiones, 6:00 a 9:00 p.m.

#### LENGUAJE DE SEÑAS

#### LSEN-0001 Lenguaje de Señas Básico

**36 horas contacto \$225**  
sábado, 7 de marzo al 30 de mayo  
12 sesiones, 9:00 a.m. a 12:00 p.m.

#### LSEN-0031 Lenguaje de Señas Intermedio

**36 horas contacto \$225**  
sábado, 7 de marzo al 30 de mayo  
12 sesiones, 1:00 a 4:00 p.m.

#### LECTURA VELOZ

#### LECT-0502 Taller de Lectura Veloz ¡Nuevo!\*

**20 horas contacto \$400\*\***  
martes, fechas por anunciarse  
10 sesiones, 6:00 a 8:00 p.m.

#### MEMORIA

#### MEMO-0102 Desarrollo de la Memoria: Curso Introductorio ¡Nuevo! \*

**20 horas contacto \$400\***  
jueves, fechas por anunciarse  
10 sesiones, 6:00 a 8:00 p.m.

\*\*Si matriculas ambos cursos, el costo es: \$750

#### PARALEGAL

#### PALE-0101 Paralegal I

**30 horas contacto \$225**  
sábado, 14 de marzo al 16 de mayo  
10 sesiones, 9:00 a.m. a 12:00 p.m.

#### PALE-0301 Paralegal II

**30 horas contacto \$225**  
sábado, 14 de marzo al 16 de mayo  
10 sesiones, 1:00 a 4:00 p.m.

#### GESTORÍA LEGAL

#### GLEG-0102 Gestoría Legal

**12 horas contacto \$100**  
martes y jueves, 24 de febrero al 14 de marzo  
6 sesiones, 6:00 a 8:00 p.m.

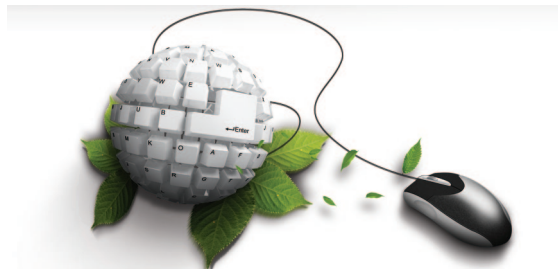

## CERTIFICADOS

### Certificado Profesional en Tanatología y Salud Integral \$1,900 (126 horas contacto (Profa. Shirley Silva, RPT, CT, PhD.))

El Certificado ofrece instrucción integral relevante al manejo de las pérdidas, la muerte y el duelo en sus manifestaciones variadas, cotidianas y extraordinarias. Incluye además, el análisis de la documentación, las políticas de cuidado, estrategias de intervención y la atención integral del paciente, el familiar y el personal de salud.

### Certificado Profesional en Coaching (150 horas capacitación y práctica)

El contenido de los módulos tiene como modelo conceptual las competencias básicas de Coaching y el Código de Ética de la International Coach Federation (ICF).

Fechas de comienzo, por anunciarse. Interesados, favor escribir a la Coach Roxana Martínez al correo-e: [roxana787@gmail.com](mailto:roxana787@gmail.com).

### Certificado Profesional en Gerencia del Conocimiento ¡Nuevo!

Realizado en alianza con la Escuela Graduada de Ciencias y Tecnologías de la Información Profa. Noraida Domínguez-Flores, MLS, Ph. D., Coordinadora

### CINF 6905 - Fundamentos y Aplicaciones de la Gerencia del Conocimiento

Primer curso: Abril 2015

45 horas - 3 crs. \$255

Introducción a la disciplina y al campo profesional de la gerencia del conocimiento.

NOTA: Personas interesadas, podrán tomar los cursos con crédito académico regular y recibir un Certificado de la DECEP.

### Certificado Profesional en Desarrollo Humano Sostenible: Fundamentos y Componentes Esenciales\* ¡Pronto!

En alianza con la Facultad Educación.

### Certificado Profesional Postgrado en Educación Alternativa ¡PRONTO!

### Talleres en Colaboración con la Alianza Laura Aponte por la Paz Social (ALAPAS) ¡PRONTO!

- Primer Curso:  
Herramientas para no caer en la desesperación: Manejo del síndrome de la "quemazón"\*.  
\*Matrícula abierta, favor comunicarse a: 787-763-4240.
- Impacto de la muerte por causas violentas: particularmente sobre el manejo del duelo. (fecha por anunciarse)
- Perdono pero no olvido: para víctimas de delitos y situaciones, de violencia.
- El manejo efectivo de las emociones. (fecha por anunciarse)

## PROGRAMA ADELANTA\* \$327

Este Programa es una modalidad de articulación preuniversitaria que les permite a los estudiantes, académicamente sobresalientes, y que cualifiquen, adelantar hasta 9 créditos en cursos universitarios. Estos cursos serán acreditados al ingresar al Sistema de la Universidad de Puerto Rico.

## ADIESTRAMIENTO Y CAPACITACIÓN PROFESIONAL CORPORATIVA A LA MEDIDA

La División de Educación Continua y Estudios Profesionales (Decep) del Recinto de Río Piedras de la Universidad de Puerto Rico diseña programas de capacitación y mejoramiento profesional corporativo planificados específicamente para atender las necesidades de su organización. Diseñado para agencias, corporaciones, municipios, organizaciones comunitarias y sin fines de lucro.

## CURSOS EN LÍNEA

La División de Educación Continua y Estudios Profesionales de la Universidad de Puerto Rico, Recinto de Río Piedras, ha establecido una alianza con UGotClass para ofrecer cursos y certificados profesionales en línea. ¡Participa en cualquier momento del día, desde cualquier computadora! Los cursos se ofrecen en inglés.

For Online Registration and more information:

Web: <http://www.decep.uprrp.edu>

Call: 787-763-4240

Email: [info@decep.uprrp.edu](mailto:info@decep.uprrp.edu)

## CERTIFICATES

<i>Business Coaching Certificate</i>	\$245
<i>Certificate in Customer Service</i>	\$245
<i>Certificate in Customer Research</i>	\$395
<i>Certificate in Workplace Communication</i>	\$595
<i>Supervisory &amp; Leadership Certificate</i>	\$395
<i>Social Media for Business Certificate</i>	\$495
<i>E Marketing Essentials Certificate</i>	\$495
<i>Mobile Marketing Certificate</i>	\$595
<i>Video Marketing Certificate</i>	\$395
<i>Certified Webinar Planner Certificate</i>	\$795
<i>Certificate in Self-Publishing and EBooks</i>	\$495
<i>Certificate in Online Teaching</i>	
<i>Certificate in Non-Profit Administration</i>	\$595

## COURSES

<i>Photoshop for Presentations</i>	\$195
<i>Advanced Website Strategies</i>	\$195
<i>Designing Successful Webinars</i>	\$195
<i>Online Advertising</i>	\$195
<i>Facebook for Business</i>	\$245
<i>Twitter</i>	\$195
<i>Instagram for Business</i>	\$195
<i>Google Apps for Business</i>	\$195
<i>Getting Started in Voice over</i>	\$245
<i>Mastering Microsoft Excel</i>	\$195
<i>The Business Plan</i>	\$195
<i>Applying Lean Sigma Practices to HR Functions</i>	\$245
<i>Lean Six Sigma</i>	\$245
<i>Creative Problem Solving</i>	\$195
<i>Successful Survey Techniques</i>	\$395
<i>Using Cell Phones in the Classroom</i>	\$145
<i>Gender in the Classroom</i>	\$145
<i>Students with ASD (Autism Spectrum Disorder)</i>	\$145
<i>Parenting Gifted Children</i>	\$145

## POLÍTICA DE REEMBOLSO

El reembolso aplica de la siguiente manera:

- 90% de la matrícula, si la baja se registró antes de comenzar el curso.
- No aplica reembolso, si la baja es después de comenzado.
- 100% de la matrícula, si la Decep canceló oficialmente el curso.



# Matricularse es fácil

## Llama al 787.763.4240

### Horario:

Lunes a Viernes 9:00 a.m. - 4:30 p.m. y Sábado, de 8:00 a.m. - 12:00 m.

[www.decep.uprrp.edu](http://www.decep.uprrp.edu)

¡NUEVO! Programa de descuentos para exalumnos y estudiantes activos del Recinto de Río Piedras de la UPR, empleados retirados y empleados activos del Recinto.

Nos reservamos el derecho de cancelar o cambiar el ofrecimiento de nuestras ofertas académicas. Todo curso que no cumpla con la matrícula requerida, podrá ser cancelado. El calendario de cursos de la DECEP está sujeto a cambios.

